Mapa 5 - Região Hidrográfica do rio do Peixe
Uso e Cobertura do Solo

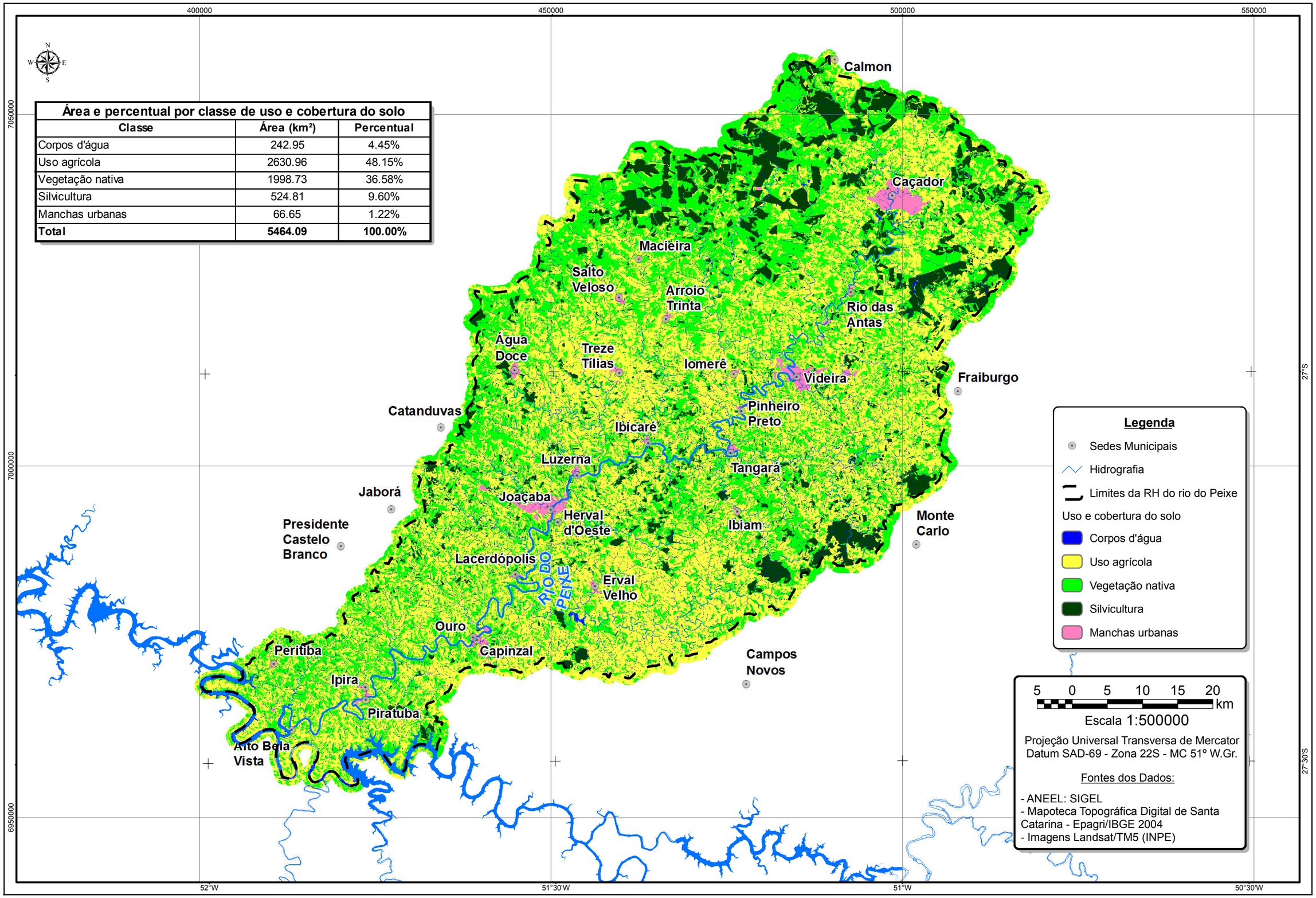

Área e percentual por classe de uso e cobertura do solo

Classe	Área (km²)	Percentual
Corpos d'água	242.95	4.45%
Uso agrícola	2630.96	48.15%
Vegetação nativa	1998.73	36.58%
Silvicultura	524.81	9.60%
Manchas urbanas	66.65	1.22%
Total	**5464.09**	**100.00%**